"НОМИН РЕАЛТОР" ХХК
3Т19-1715/17
Номин Юнайтед, Чингисийн өргөн чөлөө, Хан-Уул дүүрэг,
Улаанбаатар 17042, Монгол улс
Утас: 976-75555858,976-11-313232
Факс: 976-75555959,976-11-314242

УЛААНБААТАР ХОТ, ЧИНГЭЛТЭЙ ДҮҮРЭГ 4-Р ХОРОО УЛСЫН ИХ ДЭЛГҮҮР

Жимсний тавиур

Тавилгын ажлын зураг

БОЛОВСРУУЛСАН:

Гүйцэтгэх захирал . . . . . Д. Баянмөнх
Ерөнхий архитектор . . . . . Э. Мөнхбат
Интерьер дизайнер . . . . . Ө. Өлзийхутаг

УЛААНБААТАР ХОТ
2024 ОН

ЖИМСЛИЙ ТАВИУРЫН ДЭЭД ТАЛД ХИЙХ ТАВИУР

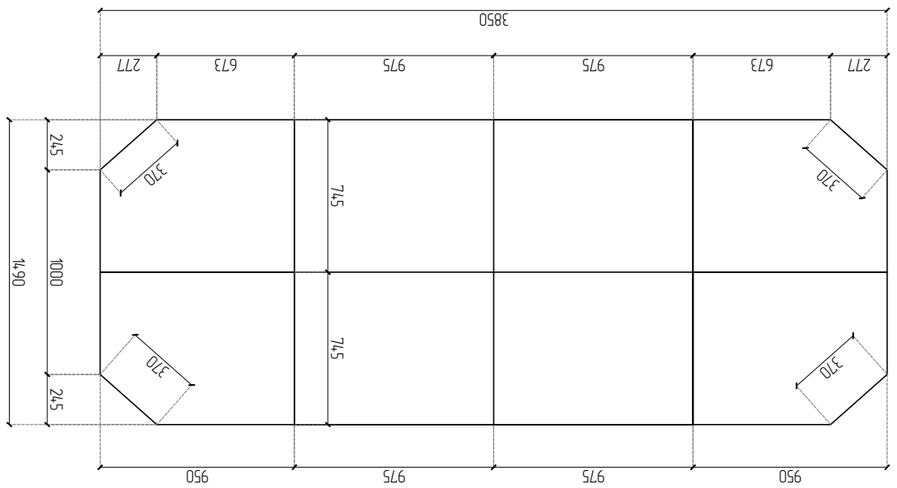

ДЭЭРЭЭС

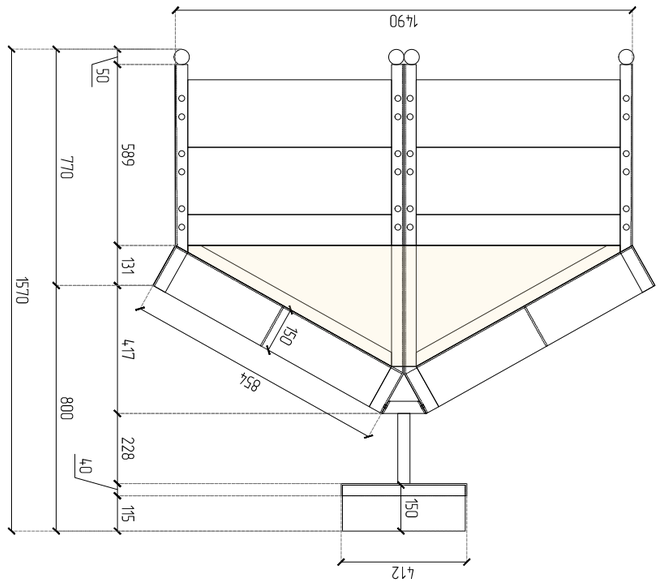

НҮҮР ТАЛ

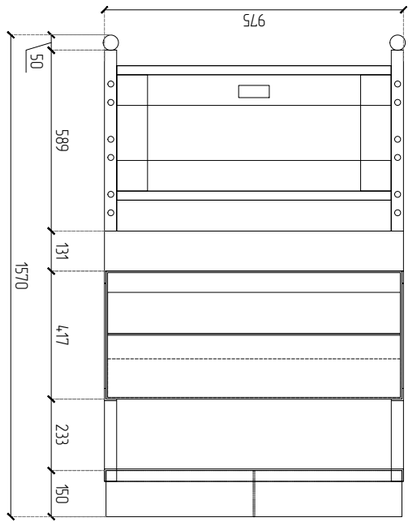

ХАЖУУ ТАЛ

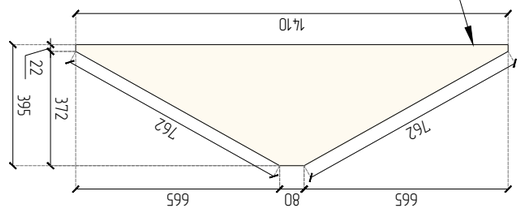

ТАВИУРЫН ХАЖУУ ТАЛЫГ ХААХ ХАБТАН

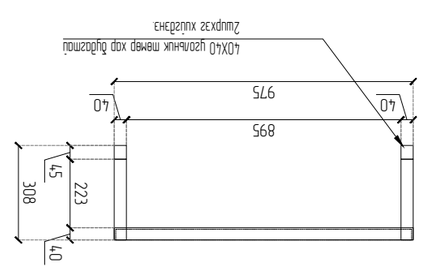

ТАВИУРЫН ТӨМӨР ХӨЛ НҮҮР ТАЛ

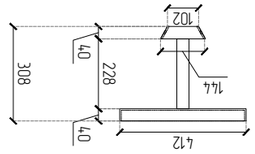

ТАВИУРЫН ТӨМӨР ХӨЛ ХАЖУУ

ТАЙЛБАР

1. ОДООГ БАЙГАА ТАВИУРЫН ДЭЭД ТАЛД ҮГӨЛБҮҮР-Р РАМ ХИЙЖ БЭХЛЭН ШИЛЛОНД ТАВИУР ТАВИГДАХААР ХИЙНЭ
2. ТАВИГДСАН НАЛУУ ТАВИУРЫН ХООРОНДЫН ЗАЙГ ХАБТАГГААР БӨГЛӨЖ ХИЙНЭ.
3. РАМ ТӨМӨР-ЗҮҮ ХИЙГДЭНЭ.
4. ШИЛЛОНД ТАВИУР-ЗҮҮ ХИЙГДЭНЭ.
5. ТАВИУРЫН ХАЖУУГТАЛЫГ ХААХ ХАБТАН-ЗҮҮ ХИЙГДЭНЭ

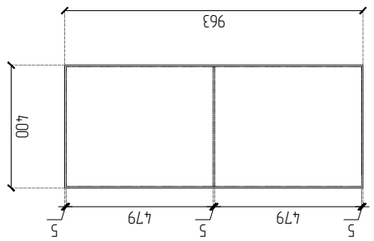

ШИЛЛОНД ТАВИУР ДЭЭРЭЭС

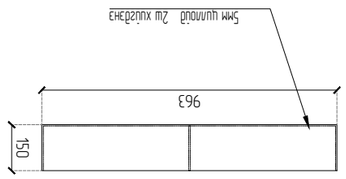

ШИЛЛОНД ТАВИУР НҮҮР ТАЛ

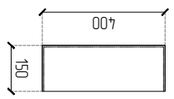

ШИЛЛОНД ТАВИУР ХАЖУУ

NOMIN REALTOR Нэмэх бизнес Хан-Уул дүүрэг Цахим хаяг: nomin.realtor Гэрэлтүүлэгчдийн 11дүгээр хороо Ажил: 976-75558589,976-11-312372 Гэр: 976-75559959,976-11-312422					"НОМИН РЕАЛТОР" ХХК
Нямгэрэл Цэцэгмаа	Б ЗАХИРАГЧ	ЕГ шүүр	Мөсөлмаа	Огноо: 2024.12.16	Шурагчин Цэцэг
Г Чулуунцэсэг	Б ЗАХИРАГЧ	ТГ шүүр	М1100	Хуудас: 01	

ЖИМСНИЙ ТАВИУРЫН ДЭЭД ТАЛД ХИЙХ ТАВИУРЫН ХАРАГДАХ БАЙДЛЫН ЗУРАГ

NOMIN REALTOR
Номин Бизнес,
Чингэлтэй дүүрэг, чиглэл,
Хан-Уул дүүрэг,
Улаанбаатар 17042, Монгол улс
Утас: 976-75555858;976-11-312212
Факс: 976-75555959;976-11-314242

УЛААНБААТАР ХОТ, ЧИНГЭЛТЭЙ ДҮҮРЭГ 4-Р ХОРООЛОЛ ИХ ДЭЛГҮҮР

					-
Интерьер дизайнер		Ѳ. ѲЛЗИЙХҮТАГ	ЕГ Шифр	Масштаб	Огноо
			----	М1:100	2024.12.16
Гүйцэтгэсэн		Ѳ. ѲЛЗИЙХҮТАГ	ТГ Шифр	Зургийн дугаар	Хуудас
Шалгасан		Э. МӨНХБАТ			02

"НОМИН РЕАЛТОР" ХХК

A3